



PRO URE+i

CENTRO DE COMPETÊNCIAS
COMPRAS PÚBLICAS DE INOVAÇÃO

Portugal

UMA INICIATIVA:



COFINANCIADO POR:





2ª Conferência Nacional de Compras Públicas de Inovação

*O Centro de Competências em
Compras Públicas de Inovação
Português*

Sessão 1

Coimbra | 14.04.2023

UMA INICIATIVA:



ÍNDICE

01 Introdução

Conceitos e enquadramento

02 Visita guiada

Governança e Serviços

03 O que temos realizado

1 ano e meio de vida

04 O que vamos realizar

2023 – 2024



1

Introdução

Conceito e enquadramento...

Enquadramento e contexto: “Estratégia para CPI”

Mandato recebido, conforme descrito no nº I do anexo da RCM 25/2018



COMPETE
2020

Centro competências experimental CPI | projecto SATDAP

1. Acções sensibilização
2. Acções capacitação
3. Teste serviços
4. Transferir ferramentas e metodologias

O Centro de Competências em Compras Públicas de Inovação Português

O que é um Centro de Competências em Compras Públicas de Inovação ?

Uma entidade, ou estrutura de entidades especializadas articuladas, que fornece serviços para a capacitação pública, ou outros específicos, para apoiar a contratação pública de inovação.

PRO URE+i

CENTRO DE COMPETÊNCIAS
COMPRAS PÚBLICAS DE INOVAÇÃO

Portugal



O Centro de Competências em Compras Públicas de Inovação Português, criado em 13 de outubro 2021, resulta de uma iniciativa conjunta da Agência Nacional de Inovação (ANI) e do Instituto dos Mercados Públicos, Imobiliário e Construção (IMPIC).

PRO URE+i

CENTRO DE COMPETÊNCIAS
COMPRAS PÚBLICAS DE INOVAÇÃO

Portugal

A Visão



Promover a Contratação Pública de Inovação (CPI) em Portugal, através da sensibilização sobre as vantagens desta contratação estratégica, facilitando a expansão do conhecimento sobre CPI em todas as entidades adjudicantes públicas e atuando no sentido da melhoria de condições de mercado para aproximar a oferta e a procura.



2

Visita guiada

Governança e serviços

Governança e Funcionamento

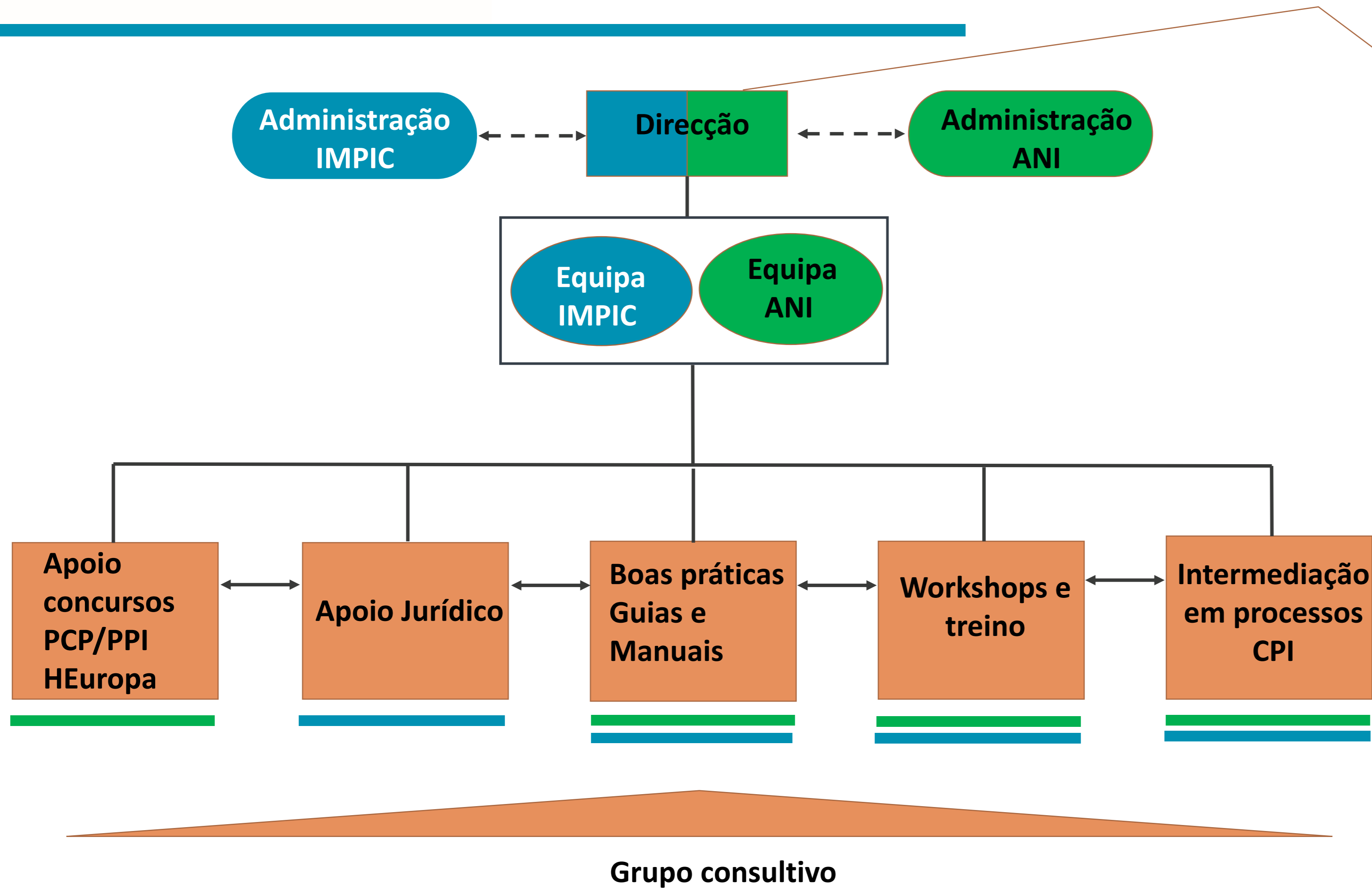

A Direção do Procure+i:
ANI – Luís Ferreira
IMPIC – Sandra Simões

A Equipa:

Pedro Condé - Apoio gestão e controlo de orçamento

Alexandre Marques – Delegado e NCP Assuntos Legais e Financeiros HEuropa
Alexandra Rodrigues - Jurista
Carolina Morais – Gestora projectos CPI
Francisco Moura – Especialista TIC
Sandra Mascarenhas – Jurista
Teresa Pinto – Gestora de comunicação

OS NOSSOS SERVIÇOS

Leve o seu negócio para o próximo nível

Em Portugal o volume da contratação pública é, em média, com base nos dados do triénio 2018-2020 de cerca de 9 mil e oitocentos milhões de euro anuais, o que significa que a utilização estratégica da contratação pública para promover uma maior eficiência dos serviços públicos ou a sua melhoria através da inovação, tem um potencial importante.

O Procure+I prossegue as seguintes atribuições relacionadas com as contratações públicas de inovação:



Apoio a candidaturas Horizonte Europa PCP/PPI

Prestar serviços de apoio a candidaturas Horizonte Europa PCP/PPI;



Boas Práticas, Manuais e Guias

Prestar serviços de divulgação de boas práticas e de produção de manuais e guias orientativos;



Serviços Jurídicos

Prestar Serviços Jurídicos às entidades adjudicantes;



Oficinas e Treino

Dinamizar oficinas e treino - atividade a ser assegurada por ambas as entidades;



Intermediação em processos de CPI

Prestar serviços de intermediação em processos de CPI;



3

O que temos realizado

Neste 1 ano e meio ...

Realizações

1. Elevar a sensibilização



Conferência Nacional CPI



2. Capacitação



Estudos de caso e guias em PT Oficinas

3. Comunidade

Entidades do GPI- CPI

<ul style="list-style-type: none"> ◆ Associação Portuguesa de Administradores Hospitalares – APAH ◆ Autoridade Nacional de Comunicações (ANACOM) ◆ CCDR-Centro ◆ CCDR-Alentejo ◆ Cluster Habitat Sustentável ◆ Câmara Municipal de Lisboa (CML) ◆ Câmara Municipal de Vila Nova de Famalicão (CMVNF) ◆ Câmara Municipal do Porto (CMP) ◆ COMPETE ◆ Direção-Geral das Políticas do Mar (DGPM) ◆ Direção-Geral das Autarquias Locais (DGAL) ◆ Entidade de Serviços Partilhados da Administração Pública (eSPap) ◆ Fundação para a Ciência e Tecnologia (FCT) 	<ul style="list-style-type: none"> ◆ Faculdade de Engenharia do Porto (FEUP) ◆ Health Cluster Portugal ◆ Instituto dos Mercados Público, do Imobiliário e da Construção (IMPIC) ◆ Imprensa Nacional Casa da Moeda (INCM) ◆ Infraestruturas de Portugal (IP) ◆ Laboratório Nacional de Energia e Geologia (LNEG) ◆ LARUSDESIGN ◆ Marinha (**) ◆ Plataforma das Indústrias de Defesa Nacionais – IDI ◆ PAVNEXT ◆ Revista SMARTCITIES ◆ Revista Ntech news ◆ Serviços Partilhados Ministério da Saúde (SPMS) ◆ Sociedade Transportes Coletivos do Porto (STCP)
---------------------------------------------------------------------------------------------------------------------------------------------------------------------------------------------------------------------------------------------------------------------------------------------------------------------------------------------------------------------------------------------------------------------------------------------------------------------------------------------------------------------------------------------------------------------------------------------------------------------------------------------------------------------------------------	-------------------------------------------------------------------------------------------------------------------------------------------------------------------------------------------------------------------------------------------------------------------------------------------------------------------------------------------------------------------------------------------------------------------------------------------------------------------------------------------------------------------------------------------------------------------------------------------------------------------------------------------------------------------------------------------------

(**) Manifestou interesse mas ainda não confirmou

- Grupo de partes interessadas com 30 entidades
- Rede Europeia de 10 centros de competência

Produtos e serviços disponibilizados

Serviço de “Divulgação de Boas Práticas e Produção de Manuais e Guias Orientativos”

- **ESTUDO CASO: Parceria para a Inovação**

Em Português e disponível no site do [Procure+i](https://www.procure+i.pt)



TESTE A SERVIÇO DO PROCURE+I

Divulgação de Boas Práticas e Produção de
Manuais e Guias Orientativos

UMA INICIATIVA:



Critérios de análise do serviço	Temas-chave
Valor e eficácia	1. Contribuição para uma maior sensibilização da comunidade para o tema de CPI
	2. Relevância para a sua entidade enquanto utente
	3. Contribuição para mais práticas de CPI no contexto nacional
Conveniência de acesso	4. Facilitação de documentação técnica nos diferentes temas de CPI
	5. Otimização na pesquisa de informação de CPI
	6. Acesso a produtos internacionais de referência em CPI no que respeita à sua transferência, adaptação e disseminação
Qualidade dos produtos	7. Fiabilidade técnica dos produtos disponibilizados
	8. Profundidade nos temas CPI abordados nos produtos disponibilizados
	9. Cobertura e diversidade dos temas CPI abordados nos produtos disponibilizados
Comunicação	10. Forma de esclarecimento da missão e objetivos do serviço
	11. Forma de interação com os utentes online
	12. Divulgação de novos produtos

Mapeamento de critérios de análise de desempenho do serviço.

Cada critério materializa-se em três questões para as quais se aplicou a escala de *Likert* com 5 níveis: 1 – nível mais baixo de performance, 5 – nível mais elevado de performance.

Seleção do painel a inquirir.

Por teoria, deve compreender entre 10 e 20 utentes especialistas em CPI com responsabilidades diretas em contratação pública e/ou em desenvolvimento tecnológico e inovação, com potencial interesse no serviço enquanto comprador público ou entidade do lado da oferta.

16 utentes

TESTE AO SERVIÇO

Resultados do teste de serviço

Os dados demonstram que os critérios apresentam um nível médio (global) de satisfação de 4,10.

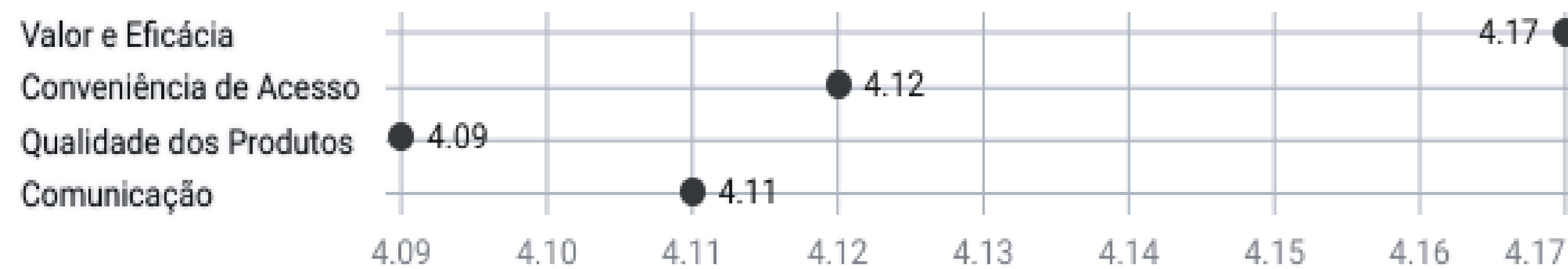

- O critério **valor e eficácia do serviço** foi o que apresentou opiniões mais consensuais em torno das questões abordadas (88% das respostas situadas nos níveis 4-5), com um nível médio de satisfação de 4,17;
- O critério **conveniência de acesso ao serviço** apresenta um elevado consenso em torno do desempenho do serviço nessa qualidade (87% das respostas situadas nos níveis 4-5), com um nível médio de satisfação de 4,12;
- O critério **qualidade dos produtos do serviço** apresenta um nível médio de satisfação um pouco mais baixo, de 4,09 (69% das respostas situadas nos níveis 4-5);
- O critério **comunicação do serviço** revelou opiniões convergentes entre os especialistas inquiridos (83% das respostas situadas nos níveis 4-5), com um nível médio de satisfação de 4,11.



Produtos e serviços disponibilizados

Serviço de “Oficinas e treino”:

- Workshops capacitação de entidades adjudicantes – Geral; Área Justiça; Município Lisboa

Serviço de “Oficinas e treino”:

- Retorno dos participantes
 - Muito positivo 😊
 - Incremento do seu nível de conhecimento em CPI 😊
 - Algo intenso 😞

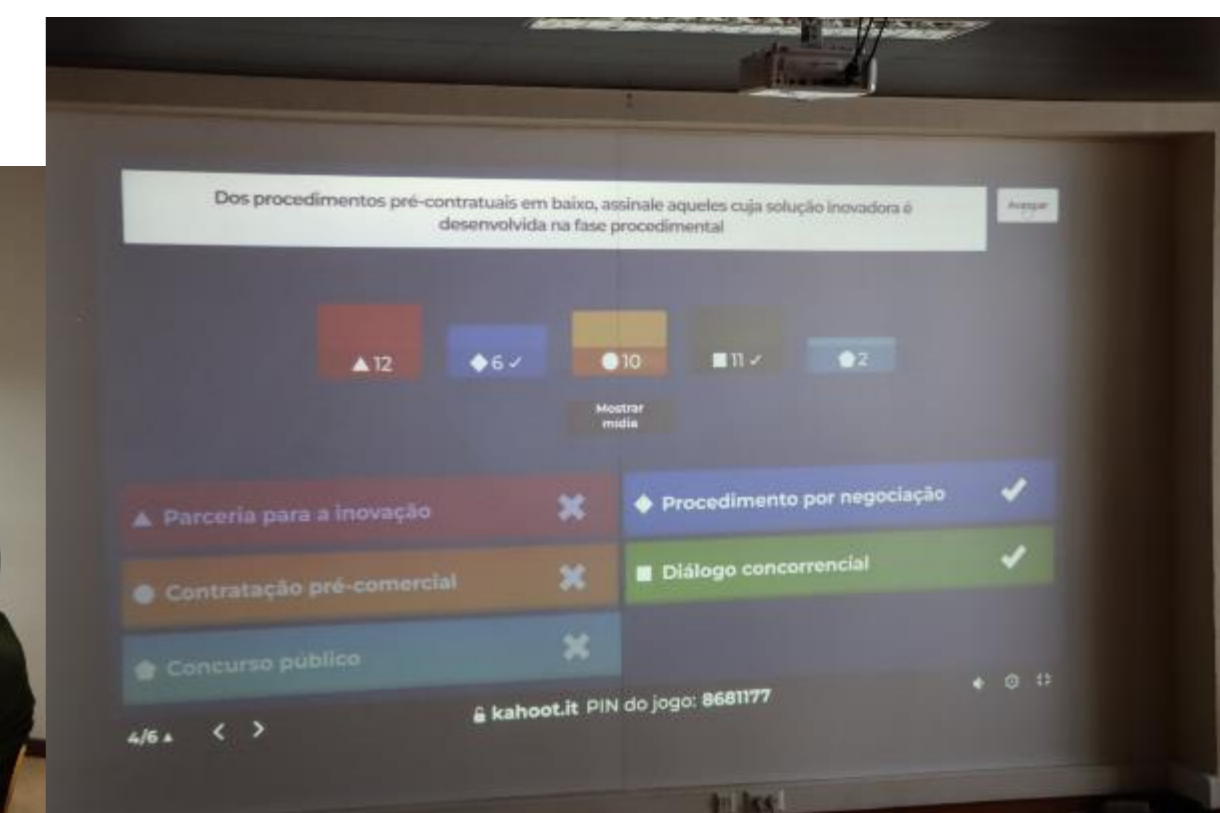

Novos Produtos e serviços disponibilizados

Serviço de “Intermediação CPI”:

- 1º Workshop condução de desafios públicos –
Marinha e Autoridade Marítima
(Fase piloto)



INTERMEDIAÇÃO EM CPI Esboço do projeto

Definição do desafio...

1. Breve descrição
 - Qual o objetivo funcional da aquisição?
2. Potencialidade da inovação e sua posição de mercado
 - Qual o potencial de inovação?
 - Produtos e tecnologias relevantes?
 - Quais os fornecedores nacionais e internacionais que estão no mercado?
3. Partes interessadas
 - Quem beneficia e como?
 - Quando o projeto de aquisição é implementado?
 - Quem poderia ser contra?
4. Próximos passos
 - Qual o próximo passo?
 - Por que etapas os gestores de projeto devem começar...?
5. Outros (questões abertas, ...)

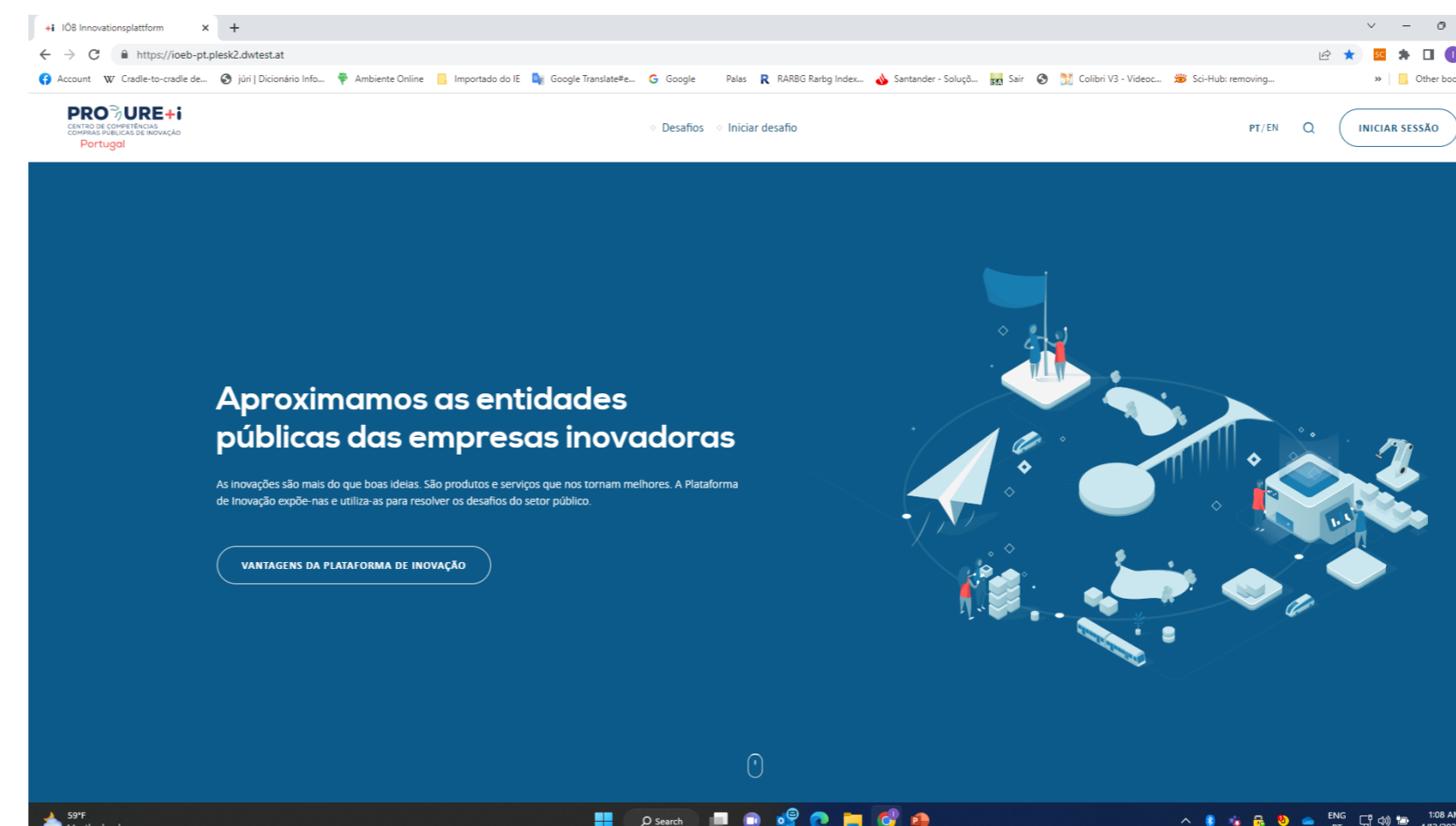
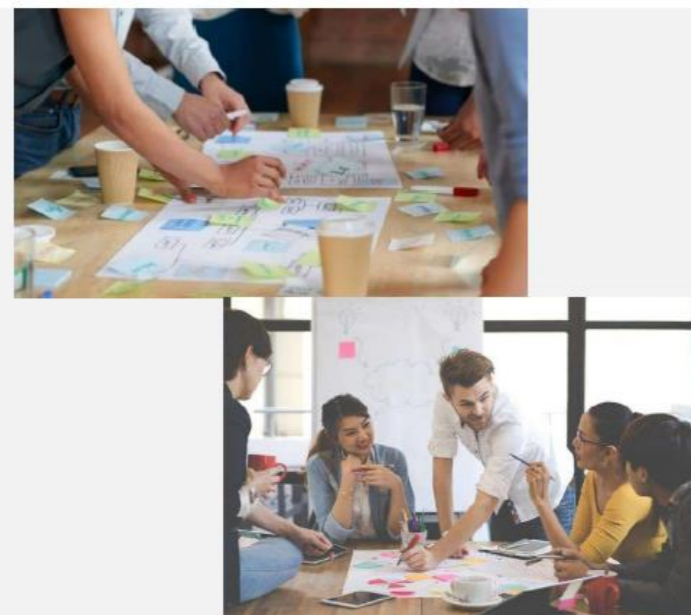

Plataforma de Inovação



4

O que vamos realizar

2023 – 2024 ...

PRÓXIMOS PASSOS...

	SAMA	Particularidade	Quando?
2023	<ul style="list-style-type: none"> • Teste serviço – Apoio jurídico • Condução piloto de desafios públicos CPI • Seminário temático CPI – Decisores políticos • Workshop temático – Estudos caso (Internacionais) • Lançamento de cursos on-line 	<ul style="list-style-type: none"> • Fase de teste • Piloto serviço intermediação CPI • Em prova de conceito • Alinhado com interesse de EA • Em prova de conceito 	<ul style="list-style-type: none"> • Mai • Em curso - Jun • Set • Set • Jun
2024	<ul style="list-style-type: none"> • Condução desafios públicos CPI • Oficinas • Estudos de caso 	<ul style="list-style-type: none"> • Serviço de intermediação CPI • Nacionais e internacionais 	<ul style="list-style-type: none"> • n.d • n.d • n.d

PRO⁺URE+i

CENTRO DE COMPETÊNCIAS
COMPRAS PÚBLICAS DE INOVAÇÃO

Portugal

www.compraspublicasinnovacao.pt

OBRIGADO

UMA INICIATIVA:

